



HONORABLE AYUNTAMIENTO DE CIUDAD FERNANDEZ, S.L.P.  
ADMINISTRACION 2024-2027

**OFICIO DE COMISION**

Oficio Numero:	0807/2024-2027
Ciudad Fernandez, S.L.P.,	a 18 de marzo del 2026

SE HACE DE SU CONOCIMIENTO QUE SE LE CONFIERE COMISION A LOS CC:

C. REFUGIO VASQUEZ RIVERA Y EL C. VICENTE ROBLES GALVÁN

PARA QUE ACUDA A.

EL MUNICIPIO DE AXTLA DE TERRAZAS, S.L.P., CON UBICACIÓN EN HUASTECAS RANCH, AXTLA DE TERRAZAS.

CON EL PROPOSITO DE:

ACUDIR A DIA DE CAMPO BRAHMAN ROJO 100% AMERICANO, PARA CONOCER A CERCA EL TRABAJO DE MEJORAMIENTO GENETICO DEL GANADO BRAHMAN ROJO.

HORA DE SALIDA: 07:00 A.M.  
DURANTE: 1 DIA 19 DE MARZO DEL 2026.

VEHICULO OFICIAL:  
PLACA:  
OBSERVACIONES: VEHICULO PARTICULAR TOYOTA HILUX DOBLE CABINA BASE, T MANUAL 2023, CON PLACAS TM-58-60 H

NOTA: LOS GASTOS SERAN CARGADOS AL DEPARTAMENTO DE DESARROLLO RURAL

No. DE VALE DE GAS / O GASOLINA:

CLAVE PP (GASOLINA):

CLAVE PP VIATICOS

SELLO DE LA DEPENDENCIA A LA QUE SE ACUDIO

FIRMAS:

LIC. ISRAEL ESTRADA DÍAZ  
SECRETARIO GENERAL

OFICIALIA MAYOR

C. REFUGIO VASQUEZ RIVERA  
DIRECTOR OPERATIVO DE DESARROLLO RURAL

LIC. VICENTE PERALES ROJAS  
OFICIAL MAYOR

C. VICENTE ROBLES GALVÁN  
COORDINADOR DE AREA DE DESARROLLO RURAL

C.P. ROGELIA LUNA TORRES  
TESORERA MUNICIPAL

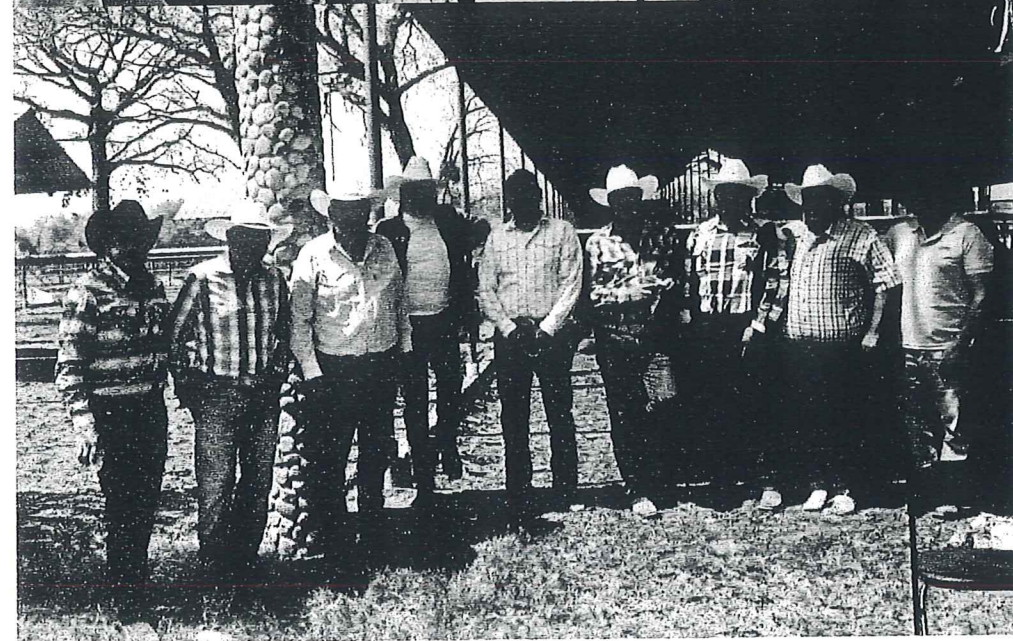

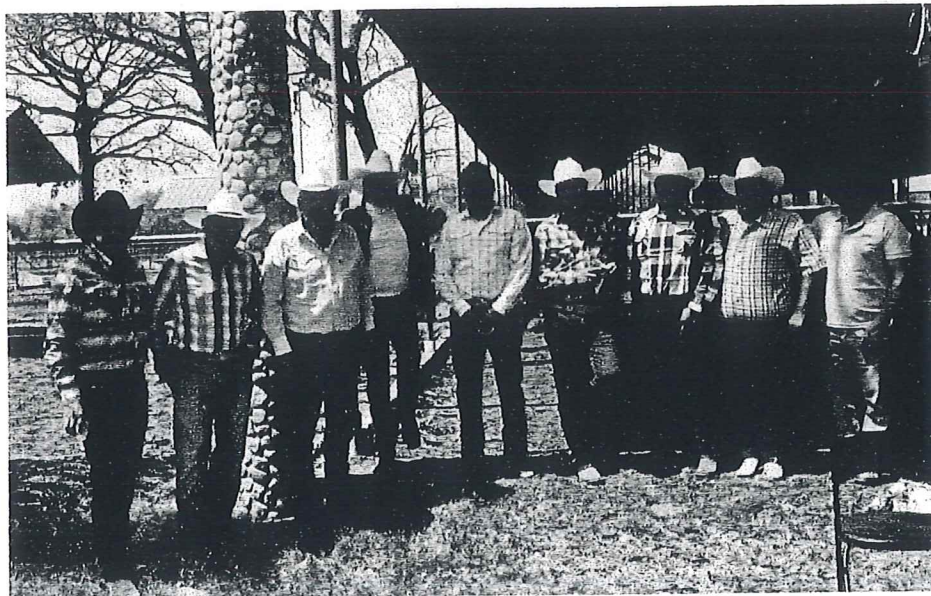

FONDO NACIONAL DE INFRAESTRUCTURA

Folio: 71908635	Serie: FNPE
No. de certificado del SAT	00001000000707310321
Fecha y hora de emisión	2026-03-20T11:22:49
Fecha y hora de certificación	2026-03-20T11:22:49
Folio fiscal	8B0B659C-667E-5A9A-86AE-CA5C67866CF0
Régimen fiscal	603 - PERSONAS MORALES CON FINES NO LUCRATIVOS

Emisor		
Razón	FONDO NACIONAL DE INFRAESTRUCTURA	RFC FNI970829JR9
C.P.	01219	

Receptor	
RFC	MCF850101DC9
Razón social	MUNICIPIO DE CIUDAD FERNANDEZ SLP
Uso de CFDI	G03 - GASTOS EN GENERAL
Domicilio Fiscal	79650
Régimen Fiscal	603 - PERSONAS MORALES CON FINES NO LUCRATIVOS

ClaveProdServ	Cantidad	Unidad	Clave	Concepto/Descripción	Valor Unitario	Importe
95111602	1	PEAJE	C62	SERVICIO DE PEAJE Y CRUCE CARRETERO LA CALERA 2026-03-19 21:18:04	\$ 43.97	\$ 43.97
95111602	1	PEAJE	C62	SERVICIO DE PEAJE Y CRUCE CARRETERO LA CALERA 2026-03-19 08:48:28	\$ 43.97	\$ 43.97

Importe total con Letra	Subtotal	\$ 87.94
Importe (en letra): CIENTO DOS PESOS 00/100 M. N.	Iva Traslado	\$ 14.06
	Iva Retenido	\$ 0.00
	Isr Retenido	\$ 0.00
	<b>TOTAL</b>	<b>\$ 102.00</b>



Este documento es una representación impresa de un CFDI	
Certificado del CSD:	00001000000722338781
Condiciones de pago:	-
Forma de pago:	01 - EFECTIVO
Número de cuenta:	NO IDENTIFICADO
Método de pago:	PUE - PAGO EN UNA SOLA EXHIBICIÓN
Tipo de Comprobante:	I - INGRESO
Lugar de expedición:	01219

Sello digital del CFDI
VbRbvekQJ/n4z1i1uQQHJMFSJPw/MWfA0vDwIH9+h8FMB6bUvUgXIN0IKLGNUFycrjUYsnbIthZMTF3z1IG893YDIUNohI8Hpvkw1dP1wLZac+iykFD26LFPxyBzaE74bEYKHL4cYywwJfJlaDI+udIHq[BqA3WbB1I1yOuJ3uWeibyneh334rAVsuMHo52xXd3I74sW23EIVRSxYS6LFw94ILq2y741ep2la++8hwE+4kp46W3rYb1GJrN3SoT3aE4hQPpDD2ajgmKo/Gbvd0pp1JNDqX0sYQYfjw0qcl.860b0eaTYFIGHOImlujKAGYVwQLEbYKFA3sEIN/7rVQ==

Sello del SAT
mCT0dV3KPzLdNyNYH7/ieDhh1yizE5zts7ZrFlEpXR5MsHJHjHlHgTdH+9hS9I3sqIHyp65BHbhCJJPIXke+1TnIFGn5Q0waOMYvZuYZclmK5CNnEo0KELpNFTc9EK7I64HZ0V5Qg7WISFzbHA62/C8NZrtVS8e3vZZk5pz2vbAwdmE++2KsFRZUnCUQbghYgTPdNaZk74I9v9/OZ9h6BtxujKPNJK9BrrwmZ/ubaI7NleqhQQVVS0a8A7wMQdxZGnvxM63ClyfIdjWim5ZjN4Cde6YJuu9VzFFZCDwq+zExmpZxgJLPR5pMO3eOfq9kp38HudGeAwRVg==

Cadena original del complemento de certificación digital del SAT
4.0  8B0B659C-667E-5A9A-86AE-CA5C67866CF0 2026-03-20T11:22:49 VbRbvekQJ/n4z1i1uQQHJMFSJPw/MWfA0vDwIH9+h8FMB6bUvUgXIN0IKLGNUFycrjUYsnbIthZMTF3z1IG893YDIUNohI8Hpvkw1dP1wLZac+iykFD26LFPxyBzaE74bEYKHL4cYywwJfJlaDI+udIHq[BqA3WbB1I1yOuJ3uWeibyneh334rAVsuMHo52xXd3I74sW23EIVRSxYS6LFw94ILq2y741ep2la++8hwE+4kp46W3rYb1GJrN3SoT3aE4hQPpDD2ajgmKo/Gbvd0pp1JNDqX0sYQYfjw0qcl.860b0eaTYFIGHOImlujKAGYVwQLEbYKFA3sEIN/7rVQ== 00001000000707310321

ICA SAN LUIS

R.F.C.: ISL070720EK3

Régimen fiscal: 601 - General de Ley Personas Morales

Factura	
Folio Fiscal	CEFFCB97-E4F2-4072-89B5-DC12AD27AD4A
Fecha y Hora de Certificación	2026-03-20T11:13:31
No. de Serie del Certificado del SAT	00001000000705928441
No. de Serie del Certificado del Contribuyente	00001000000711190215

FACTURA
GSC505220

FECHA			LUGAR DE EXPEDICIÓN:	
20	03	2026	11000	
Día Mes Año			TIPO DE CAMBIO:	1.00
11:13:31			MONEDA:	MXN

TIPO DE COMPROBANTE: INGRESO  
FORMA DE PAGO: 01 - Efectivo

CLIENTE	MUNICIPIO DE CIUDAD FERNANDEZ SLP	NO. DEL CLIENTE	
ID TRIBUT.		RESIDENCIA FISCAL	
USO CFDI	G03 - Gastos en general	MÉTODO DE PAGO	PUE - Pago en una sola exhibición
R.F.C.:	MCF850101DC9	CONDICIONES DE PAGO:	N/A
RÉGIMEN FISCAL	603 - Personas Morales con Fines no Lucrativos	DOMICILIO FISCAL	79650
		NÚMERO DE CUENTA:	

Cantidad	Unidad Medida	Descripción	Precio Unitario	Importe
1	PEAJE Clave SAT: E48	Autovía San Luis NRU 0132710003250073180B980B06F2DDF4 (19/03/2026) Clave SAT: 95111602	54.31	54.31
Objeto Imp:02		<b>Impuesto Tipo factor Tasa o Cuota Base Importe</b> 002 Tasa 0.160000 54.310345 8.689655		
1	PEAJE Clave SAT: E48	Autovía San Luis NRU 01325200038363961E0C1143B160EF72 (19/03/2026) Clave SAT: 95111602	54.31	54.31
Objeto Imp:02		<b>Impuesto Tipo factor Tasa o Cuota Base Importe</b> 002 Tasa 0.160000 54.310345 8.689655		
1	PEAJE Clave SAT: E48	Autovía San Luis NRU 013921000322191875CB5562504E69C1 (19/03/2026) Clave SAT: 95111602	157.76	157.76
Objeto Imp:02		<b>Impuesto Tipo factor Tasa o Cuota Base Importe</b> 002 Tasa 0.160000 157.758621 25.241379		
1	PEAJE Clave SAT: E48	Autovía San Luis NRU 0139120003380148C9DFC8A9E3D83E1B (19/03/2026) Clave SAT: 95111602	157.76	157.76
Objeto Imp:02		<b>Impuesto Tipo factor Tasa o Cuota Base Importe</b> 002 Tasa 0.160000 157.758621 25.241379		
CUATROCIENTOS NOVENTA Y DOS 00/100 PESOS MXN			Subtotal	424.14
			IVA 16.000000% (+)	67.86
			<b>Total</b>	<b>492.00</b>



SELLO DIGITAL DEL EMISOR

begKiqcb2//r6TINJdIRiFyJkxNELmVpajxXrj965Qn/8DK7b6rTiIGS4GUqgubp5T  
+rvfOr6nPDWlkQPvRR2nX647DX/wlImOWbNfILe8TPNYox1y2LrNvjyOsJ  
+eJG6r1I4mbceKz6xEZ57hUVfVx4aKXHVAYihwT0edEah7SfrE/N1npEud2I2X253JQJKaDOS93/zg1wJi7ZNIKdHcWv0p2JSb  
+pVoKhqOypmYHEAslSKwlm40LL9yupigwCaOdTJpbVJKhiSeEb61nxy0H  
+go9suwdgsOnOhCSJYX0u7RNCRCWtSPX/mqAreqlyqUoK74yOcxHECGaxp==

CADENA ORIGINAL DEL COMPLEMENTO DE CERTIFICACIÓN DIGITAL DEL SAT

[|1.1|CEFFCB97-E4F2-4072-89B5-DC12AD27AD4A|2026-03-20T11:13:31|PPD101129EA3|]  
begKiqcb2//r6TINJdIRiFyJkxNELmVpajxXrj965Qn/8DK7b6rTiIGS4GUqgubp5T  
+rvfOr6nPDWlkQPvRR2nX647DX/wlImOWbNfILe8TPNYox1y2LrNvjyOsJ  
+eJG6r1I4mbceKz6xEZ57hUVfVx4aKXHVAYihwT0edEah7SfrE/N1npEud2I2X253JQJKaDOS93/zg1wJi7ZNIKdHcWv0p2JSb  
+pVoKhqOypmYHEAslSKwlm40LL9yupigwCaOdTJpbVJKhiSeEb61nxy0H  
+go9suwdgsOnOhCSJYX0u7RNCRCWtSPX/mqAreqlyqUoK74yOcxHECGaxp==|00001000000705928441|]

SELLO DEL SAT

K7ORlgez4pilFBxpcB0iY5sGmPMV0Lopmbismz2Ih4oIfNUb/MNOlvJq  
+U1P3jyOtwGJKtWf2RLDZIMTG6JJYzjqZWpJhZjsTcgyMgyhQPXATHbbYq1fpGg54CSrEpMjH3qZO+Ur6+MVG81X  
+Kug4Iv590dVuWJR5zGa3LWRFn0PzSf1YIW7GqL0r28LUhML0HL5WljznTfD0vrpJ1XWlvpSl548eBs2HwSmzSQqjtk9ERJ/GHUwGngHJBOUMH2  
TojKyM/uwCEIEGAAaOWfmeZw+DvRGEEDYCOe2phiSe2Xn6GI9GeXfY2Ds+sVyy9SsXJzShypoJ+/ooH0Bg==

PC-231 LA CALERA  
DEL LIBRAMIENTO CD VALLES-TAMUIN  
UNIDAD REGIONAL REYNOSA  
PLAZA DE COBRO: 0231 Calera Tamuin  
19/03/2026 08:48:28  
FOLIO: 14387 CARRIL: 3429  
CLASE: A2 TOTAL: \$51.00  
Facturación: Y4PJ 60TS WCTO AIEC 6D



PC-231 LA CALERA  
DEL LIBRAMIENTO CD VALLES-TAMUIN  
UNIDAD REGIONAL REYNOSA  
PLAZA DE COBRO: 0231 Calera Tamuin  
19/03/2026 08:48:28  
FOLIO: 14387 CARRIL: 3429  
CLASE: A2 TOTAL: \$51.00  
Facturación: Y4PJ 60TS WCTO AIEC 6D



PLAZA DE COBRO PITAHAYA TEL:600-782-6886  
FOLIO = 3-0002202178 CARRIL:2 B



0139120003380148C9DFC8A9E3D83E1B

19/03/2026 21:36:37  
IMPORTE: IVA: TOTAL:  
157.76 25.24 183.00  
Cobrador: 18129  
CLASE: AUTO

0139120003380148C9DFC8A9E3D83E1B

<https://facturacion.icasal.mx>

PLAZA DE COBRO RAYON TEL: 800-782-6886  
FOLIO = 3-0002203111 CARRIL:4 A

0132710003250073180B980B06F2DDF4

19/03/2026 07:50:57  
IMPORTE: IVA: TOTAL:  
54.31 8.69 63.00  
Cobrador: 18218  
CLASE: AUTO

0132710003250073180B980B06F2DDF4

<https://facturacion.icasal.mx>

PLAZA DE COBRO PITAHAYA TEL:800-782-6886  
FOLIO = 3-0002467059 CARRIL:3 A

013921000322191875CB5562504E69C1

19/03/2026 08:31:26  
IMPORTE: IVA: TOTAL:  
\$ 157.76 25.24 183.00  
Cobrador: 126  
CLASE: AUTO

013921000322191875CB5562504E69C1

<https://facturacion.icasal.mx>

PLAZA DE COBRO RAYON TEL:800-782-6886  
FOLIO = 3-0002957234 CARRIL:2 B

01325200038363961E0C1143B160EF72

19/03/2026 22:16:59  
IMPORTE: IVA: TOTAL:  
34.31 8.69 63.00  
Cobrador: 18205  
CLASE: AUTO

01325200038363961E0C1143B160EF72

<https://facturacion.icasal.mx>

PC-231 LA CALERA  
CLIENTE CALERA TAMUIN  
231 Calera Tamuin  
04  
3429  
6X



PC-231 LA CALERA  
DEL LIBRAMIENTO CD VALLES-TAMUIN  
UNIDAD REGIONAL REYNOSA  
PLAZA DE COBRO: 0231 Calera Tamuin  
19/03/2026 08:48:28  
FOLIO: 14387 CARRIL: 3429  
CLASE: A2 TOTAL: \$51.00  
Facturación: PPTS WCTO ATEC 6D



PLAZA DE COBRO PITAHAYA TEL:800-782-6886  
FOLIO = 3-0002202178 CARRIL:2 B



0139120003380148C9DFC8A9E3D83E1B

19/03/2026 21:36:37  
IMPORTE: 157.76 IVA: 25.24 TOTAL: 183.00  
Cobrador: 18129  
CLASE: AUTO

0139120003380148C9DFC8A9E3D83E1B

<https://facturacion.icasal.mx>

PLAZA DE COBRO RAYON TEL: 800-782-6886  
FOLIO = 3-0002203111 CARRIL:4 A

0132710003250073180B980B06F2DDF4

19/03/2026 07:50:57  
IMPORTE: \$ 54.31 IVA: 8.69 TOTAL: 63.00  
Cobrador: 18218  
CLASE: AUTO

0132710003250073180B980B06F2DDF4

<https://facturacion.icasal.mx>

PLAZA DE COBRO PITAHAYA TEL:800-782-6886  
FOLIO = 3-0002467059 CARRIL:3 A

3921000322191875CB5562504E69C1

19/03/2026 08:31:26  
IMPORTE: \$ 157.76 IVA: 25.24 TOTAL: 183.00  
Cobrador: 126  
CLASE: AUTO

3921000322191875CB5562504E69C1

<https://facturacion.icasal.mx>

PLAZA DE COBRO RAYON TEL:800-782-6886  
FOLIO = 3-0002957234 CARRIL:2 B

01325200038363961E0C1143B160EF72

19/03/2026 22:16:59  
IMPORTE: \$ 54.31 IVA: 8.69 TOTAL: 63.00  
Cobrador: 18205  
CLASE: AU

01325200038363961E0C1143B160EF72

<https://facturacion.icasal.mx>



DEPENDENCIA: PRESIDENCIA MUNICIPAL  
DEPARTAMENTO: DESARROLLO RURAL  
EXPEDIENTE: OFICIOS ENVIADOS  
No. OFICIO: 267/03/2026  
ASUNTO: COMPROBACION DE VIATICOS

Marzo 20, 2026.

**C.P. ROGELIA LUNA TORRES**  
**TESORERA MUNICIPAL**  
**CIUDAD FERNÁNDEZ S.L.P**  
**PRESENTE.-**

Por medio del presente me dirijo a usted para enviarle la comprobación de gastos generados, ya que su servidor C. Refugio Vásquez Rivera y C. Vicente Robles Galván, salimos a comisión el día 19 de marzo del 2026, al Municipio de Axtla de Terrazas, para asistir a día de campo Brahmán rojo 100% americano, para conocer acerca del trabajo genético del ganado Brahmán rojo, ubicado en Huastecas Ranch, Axtla de Terrazas, S.L.P.

El traslado se realizó en el Vehículo adscrito al Departamento de Desarrollo Rural, CAMIONETA TOYOTA HILUX DOBLE CABINA BASE, T MANUAL MODELO 2023, COLOR BLANCO CON PLACAS TM-5860-H.

RAZON SOCIAL	CONCEPTO	FACTURA NO.	IMPORTE
FONDO NACIONAL DE INFRAESTRUCTURA	SERVICIO DE PEAJE Y CRUCE CARRETERO LA CALERA	8B0B659C-667E-5A9A-86AE-CA5C67866CF0	\$102.00
ICA SAN LUIS	AUTOVIA SAN LUIS	CEFFCB97-E4F2-4072-89B5-DC12AD27AD4A	\$492.00

#### ANEXO FACTURAS

Sin otro asunto en particular me despido enviándole un cordial saludo.

ATENTAMENTE **UN GOBIERNO DE ESPERANZA**

  
**C. Refugio Vásquez Rivera**  
**Director de Desarrollo Rural**

C.C.P. ARCHIVO  
C.RVR/bss